

1 Implantación  
1 : 125

CONTRATO FM-INFIVALLE-82  
CONSULTORIA-01-2021

**OBJETO:**  
Realizar los estudios de localización de lotes, de planta física, de diseño y planos, de impacto ambiental y sostenibilidad, requeridos en la evaluación de la adecuada infraestructura para la innovación en cada proyecto denominado "Estudio de prefactibilidad para la creación del distrito de innovación en el Valle del Cauca identificado con el BPIN 2018000100055"

**CONSULTOR:** U.T. Distrito de la Innovación  
**REPRESENTANTE LEGAL:**

**Arq. NELLA CAMACHO**  
NIT: 901475784-2  
**ARQUITECTO PROYECTISTA:**

**Arq. NELLA CAMACHO**  
Mat. A25292002 - 4011299

**VISTO BUENO SUPERVISOR:** FONDO MIXTO

**ARQ. MARÍA JULIANA LIZCANO**  
M.P. A1394622018-1107510269

**INTERVENTORIA:**  
**DIRECTOR INTERVENTORIA:**

**MARLON GIOVANY GOMEZ**  
**ESPECIALISTA INTERVENTORIA:**

**ARQ. JUAN CARLOS MORA**  
M.P. 76700-41926-16739145

**ING. DIANA PATRICIA TRUJILLO MEDINA**  
M.P. 76202092974-66984823

**PROYECTO:** DISTRITO DE INNOVACIÓN DEL VALLE DEL CAUCA

**NOTA:**  
Este documento y toda su información, conceptos, diseños y notas contenidas en él son propiedad intelectual del arquitecto. Por lo tanto no podrán ser copiadas o reproducidas sin su consentimiento escrito. El arquitecto no se hace responsable por la ejecución de la obra, sólo se hace responsable por la información contenida en los planos.

**Profesionales colaboradores:**  
**ARQ. JUAN DIEGO ROA**  
M.P. A1262020 - 1121949807

OBSERVACIONES	fecha

**Contenido:**  
Plano de implantación  
Nodo Buenaventura

**ESCALA:** INDICADA **FECHA:** Octubre-2023

**PLANO N°:** A-01

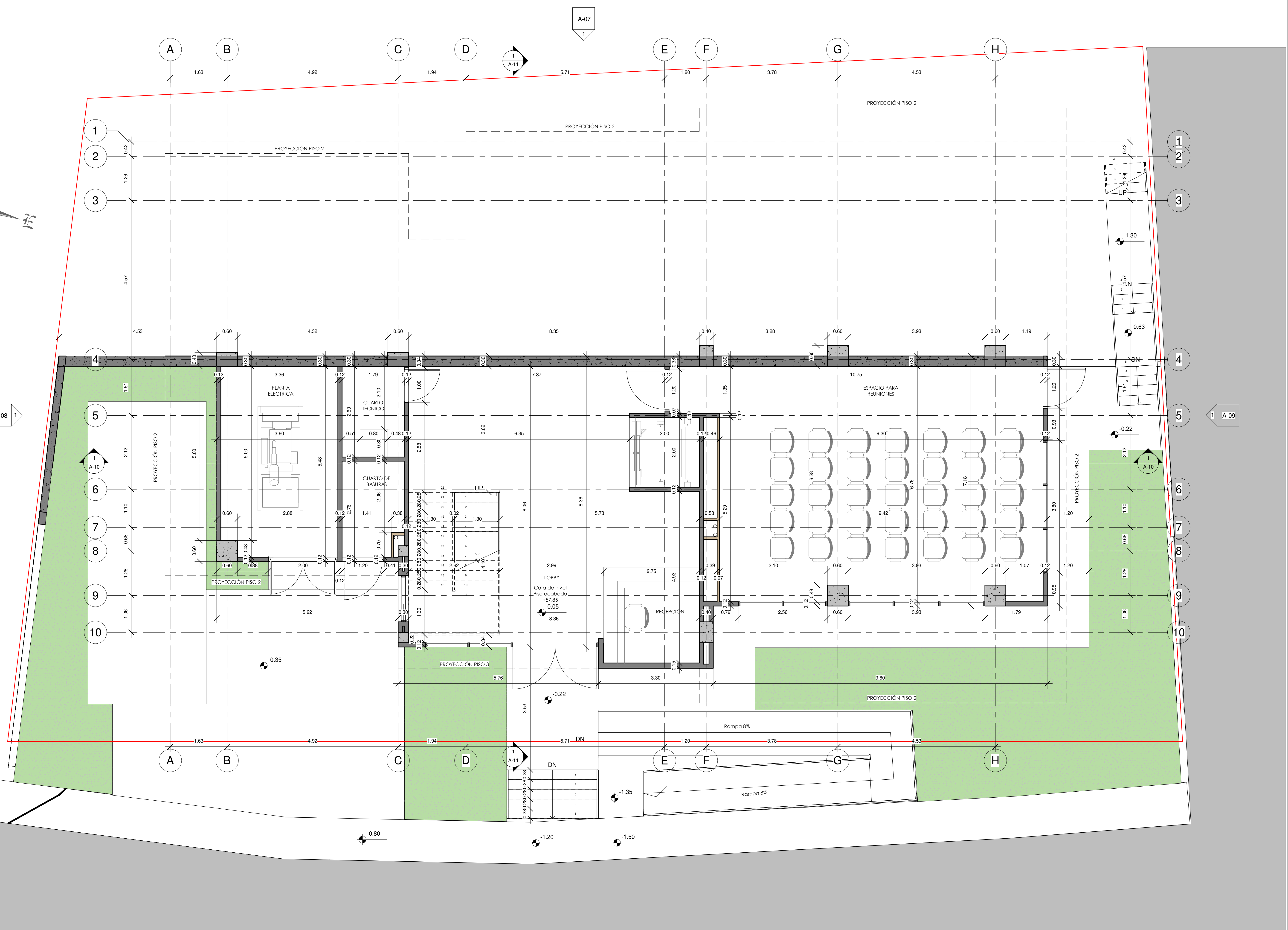
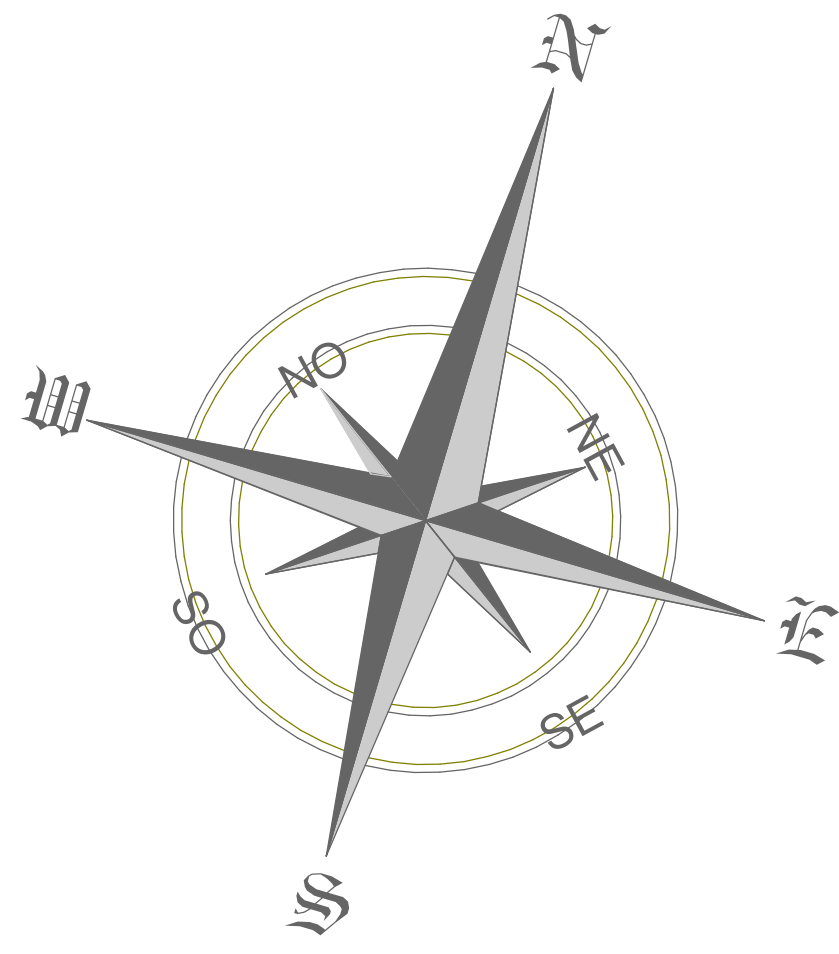

1 Nivel 1  
1 : 50

**CONTRATO FM-INFIVALLE-82**  
**CONSULTORIA-01-2021**

**OBJETO:**  
Realizar los estudios de localización de lotes, de planta física, de diseño y planos, de impacto ambiental y sostenibilidad, requeridos en la evaluación de la adecuada infraestructura para la innovación en cada proyecto denominado "Estudio de prefactibilidad para la creación del distrito de innovación en el Valle del Cauca identificado con el BPIN 2018000100055"

**CONSULTOR:** U.T. Distrito de la Innovación  
**REPRESENTANTE LEGAL:**

**Arq. NELLA CAMACHO**  
NIT: 901475784-2  
**ARQUITECTO PROYECTISTA:**

**Arq. NELLA CAMACHO**  
Mat. A25292002 - 4011299

**VISTO BUENO SUPERVISOR:** FONDO MIXTO

**ARQ. MARÍA JULIANA LIZCANO**  
M.P. A1394622018-1107510269

**INTERVENTORIA:**  
**DIRECTOR INTERVENTORIA:**

**MARLON GIOVANY GOMEZ**  
**ESPECIALISTA INTERVENTORIA:**

**ARQ. JUAN CARLOS MORA**  
M.P. 76700-41926-16739145

**ING. DIANA PATRICIA TRUJILLO MEDINA**  
M.P. 76202092974-66984823

**PROYECTO:** DISTRITO DE INNOVACION DEL VALLE DEL CAUCA

**NOTA:**  
Este documento y toda su información, conceptos, diseños y notas contenidas en él son propiedad intelectual del arquitecto. Por lo tanto no podrán ser copiadas o reproducidas sin su consentimiento escrito. El arquitecto no se hace responsable por la ejecución de la obra, sólo se hace responsable por la información contenida en los planos.

**Profesionales colaboradores:**  
**ARQ. JUAN DIEGO ROA**  
M.P. A1262020 - 1121949807

OBSERVACIONES	fecha

**Contenido:**  
**Planta Arquitectónica piso 1**

**ESCALA:** INDICADA  
**FECHA:** Octubre-2023

**PLANO N°:** A-02

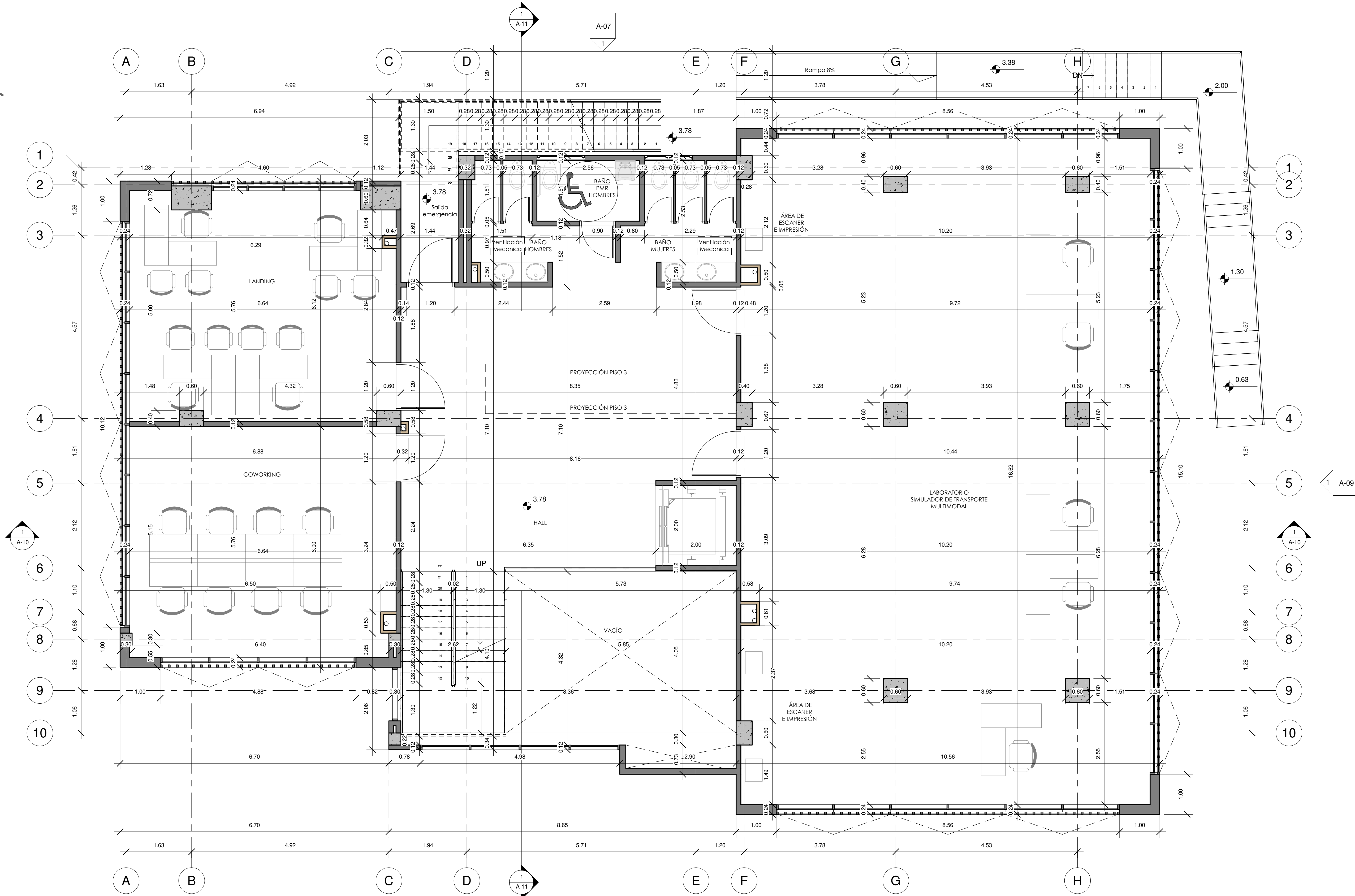
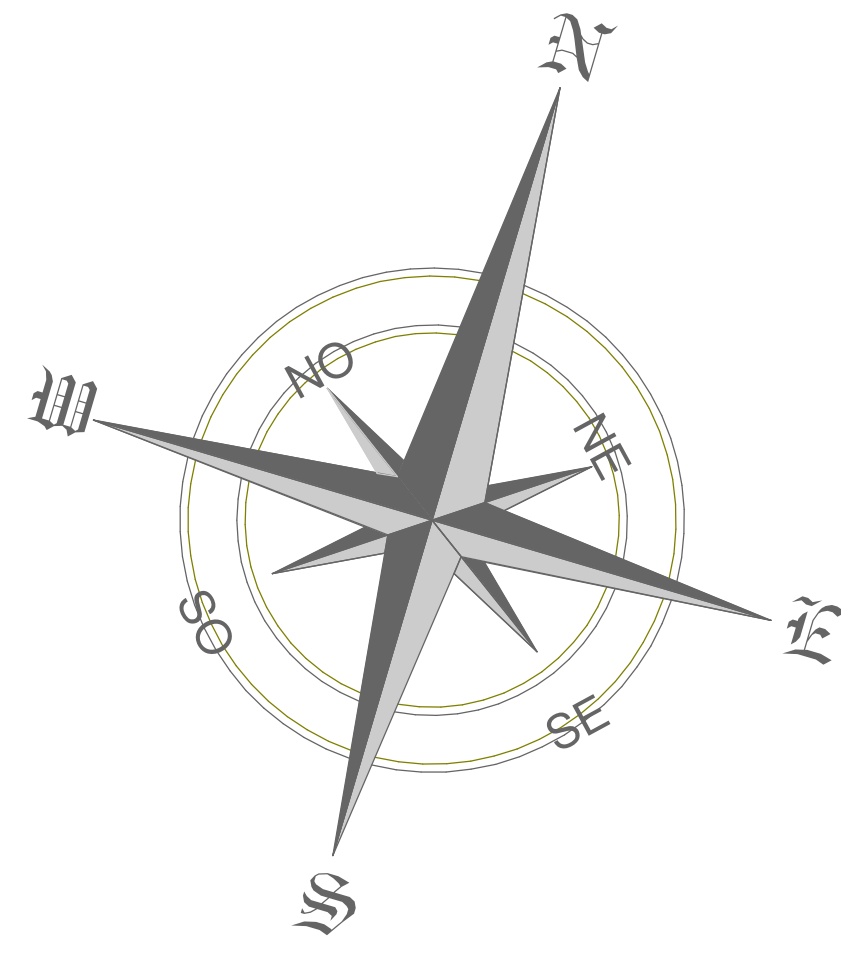

1 Nivel 2  
1 : 50



CONTRATO FM-INFIVALLE-82  
CONSULTORIA-01-2021

OBJETO:

Realizar los estudios de localización de lotes, de planta física, de diseño y planos, de impacto ambiental y sostenibilidad, requeridos en la evaluación de la adecuada infraestructura para la innovación en cada proyecto denominado "Estudio de prefactibilidad para la creación del distrito de innovación en el Valle del Cauca identificado con el BPIN 2018000100055"

CONSULTOR:



REPRESENTANTE LEGAL:

Arq. NELLA CAMACHO  
NIT: 901475784-2

ARQUITECTO PROYECTISTA:

Arq. NELLA CAMACHO  
Mat. A25292002 - 4011299

VISTO BUENO



SUPERVISOR:

ARQ. MARÍA JULIANA LIZCANO  
M.P. A1394622018-1107510269

INTERVENTORIA:

DIRECTOR INTERVENTORIA:

MARLON GIOVANY GOMEZ

ESPECIALISTA INTERVENTORIA:

ARQ. JUAN CARLOS MORA  
M.P. 76700-41926-16739145

ING. DIANA PATRICIA TRUJILLO MEDINA  
M.P. 76202092974-66984823

PROYECTO:



DISTRICTO DE INNOVACIÓN  
DEL VALLE DEL CAUCA

DISTRICTO DE INNOVACIÓN  
DEL VALLE DEL CAUCA

NOTA:

Este documento y toda su información, conceptos, diseños y notas contenidas en él son propiedad intelectual del arquitecto. Por lo tanto no podrán ser copiadas o reproducidas sin su consentimiento escrito. El arquitecto no se hace responsable por la ejecución de la obra, sólo se hace responsable por la información contenida en los planos.

Profesionales colaboradores:

ARQ. JUAN DIEGO ROA  
M.P. A1262020 - 1121949807

OBSERVACIONES

fecha

Contenido:

Planta Arquitectónica piso 2

ESCALA:  
INDICADA

FECHA:  
Octubre-2023

PLANO N°:

A-03

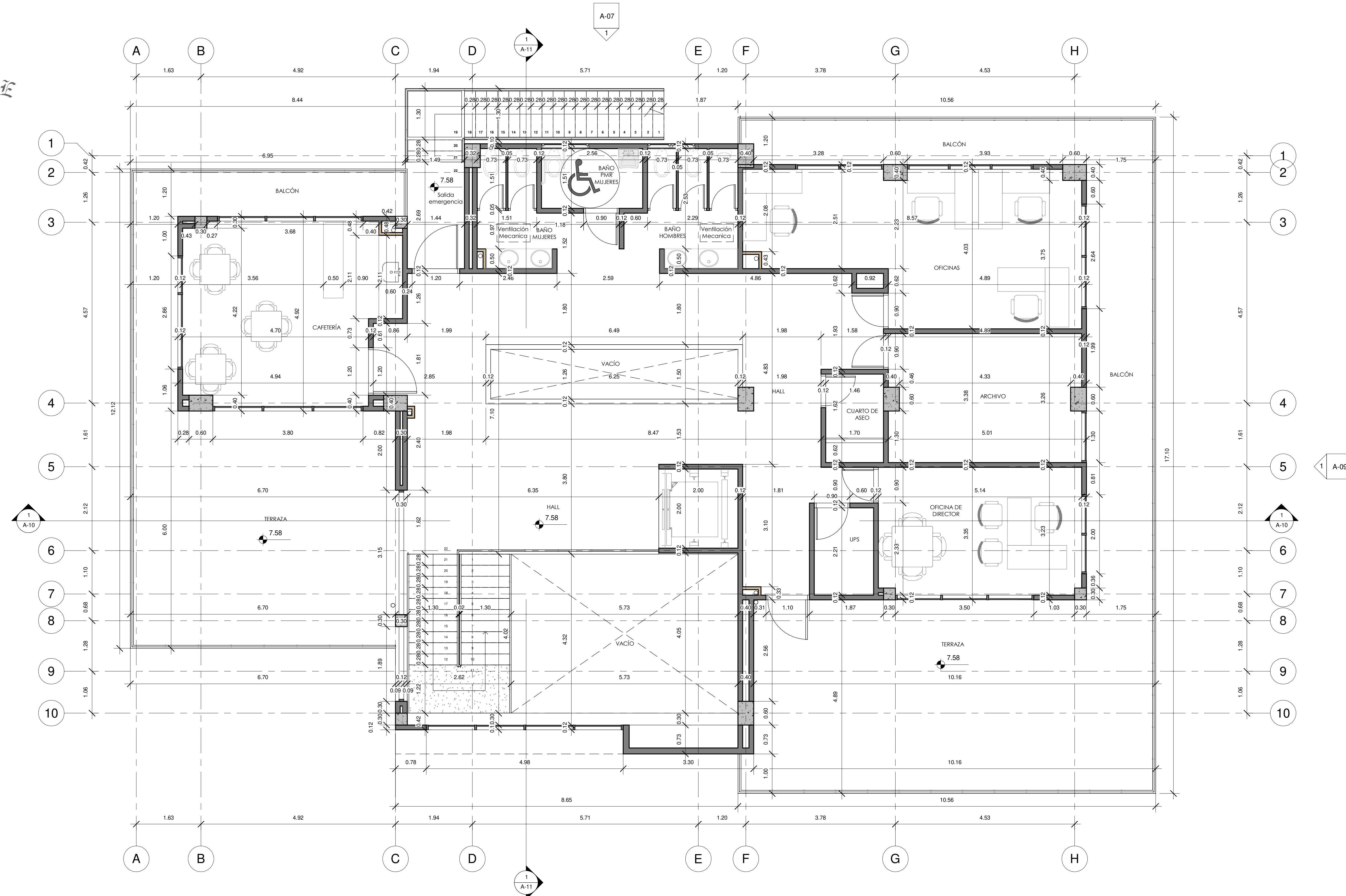
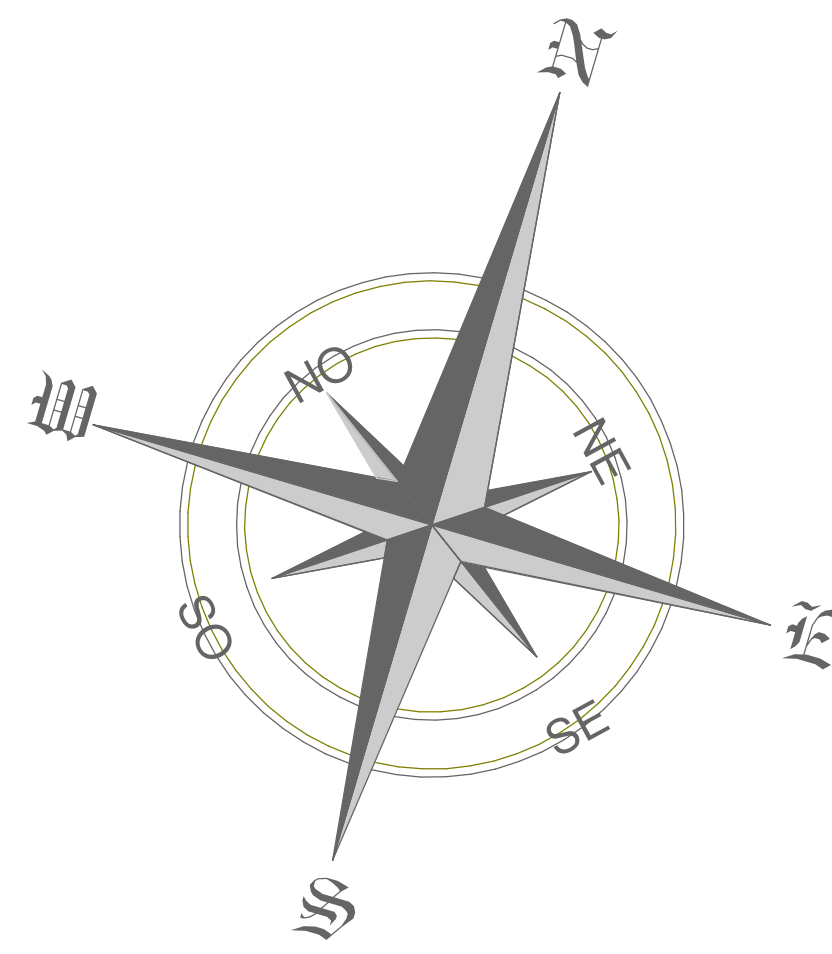

1 Nivel 3  
1 : 50

CONTRATO FM-INFIVALLE-82  
CONSULTORIA-01-2021

**OBJETO:**  
Realizar los estudios de localización de lotes, de planta física, de diseño y planos, de impacto ambiental y sostenibilidad, requeridos en la evaluación de la adecuada infraestructura para la innovación en cada proyecto denominado "Estudio de prefactibilidad para la creación del distrito de innovación en el Valle del Cauca identificado con el BPIN 2018000100055"

**CONSULTOR:** U.T. Distrito de la Innovación

**REPRESENTANTE LEGAL:**

**Arq. NELLA CAMACHO**  
NIT: 901475784-2

**ARQUITECTO PROYECTISTA:**

**Arq. NELLA CAMACHO**  
Mat. A25292002 - 4011299

**VISTO BUENO SUPERVISOR:** FONDO MIXTO

**ARQ. MARÍA JULIANA LIZCANO**  
M.P. A1394622018-1107510269

**INTERVENTORIA:**  
**DIRECTOR INTERVENTORIA:**

**MARLON GIOVANY GOMEZ**

**ESPECIALISTA INTERVENTORIA:**

**ARQ. JUAN CARLOS MORA**  
M.P. 76700-41926-16739145

**ING. DIANA PATRICIA TRUJILLO MEDINA**  
M.P. 76202092974-66984823

**PROYECTO:** DISTRITO DE INNOVACIÓN

DISTRITO DE INNOVACIÓN DEL VALLE DEL CAUCA

**NOTA:**  
Este documento y toda su información, conceptos, diseños y notas contenidas en él son propiedad intelectual del arquitecto. Por lo tanto no podrán ser copiadas o reproducidas sin su consentimiento escrito. El arquitecto no se hace responsable por la ejecución de la obra, sólo se hace responsable por la información contenida en los planos.

**Profesionales colaboradores:**  
**ARQ. JUAN DIEGO ROA**  
M.P. A1262020 - 1121949807

OBSERVACIONES	
	fecha

**Contenido:**  
Planta Arquitectónica piso 3

**ESCALA:** INDICADA  
**FECHA:** Octubre-2023

**PLANO N°:** A-04

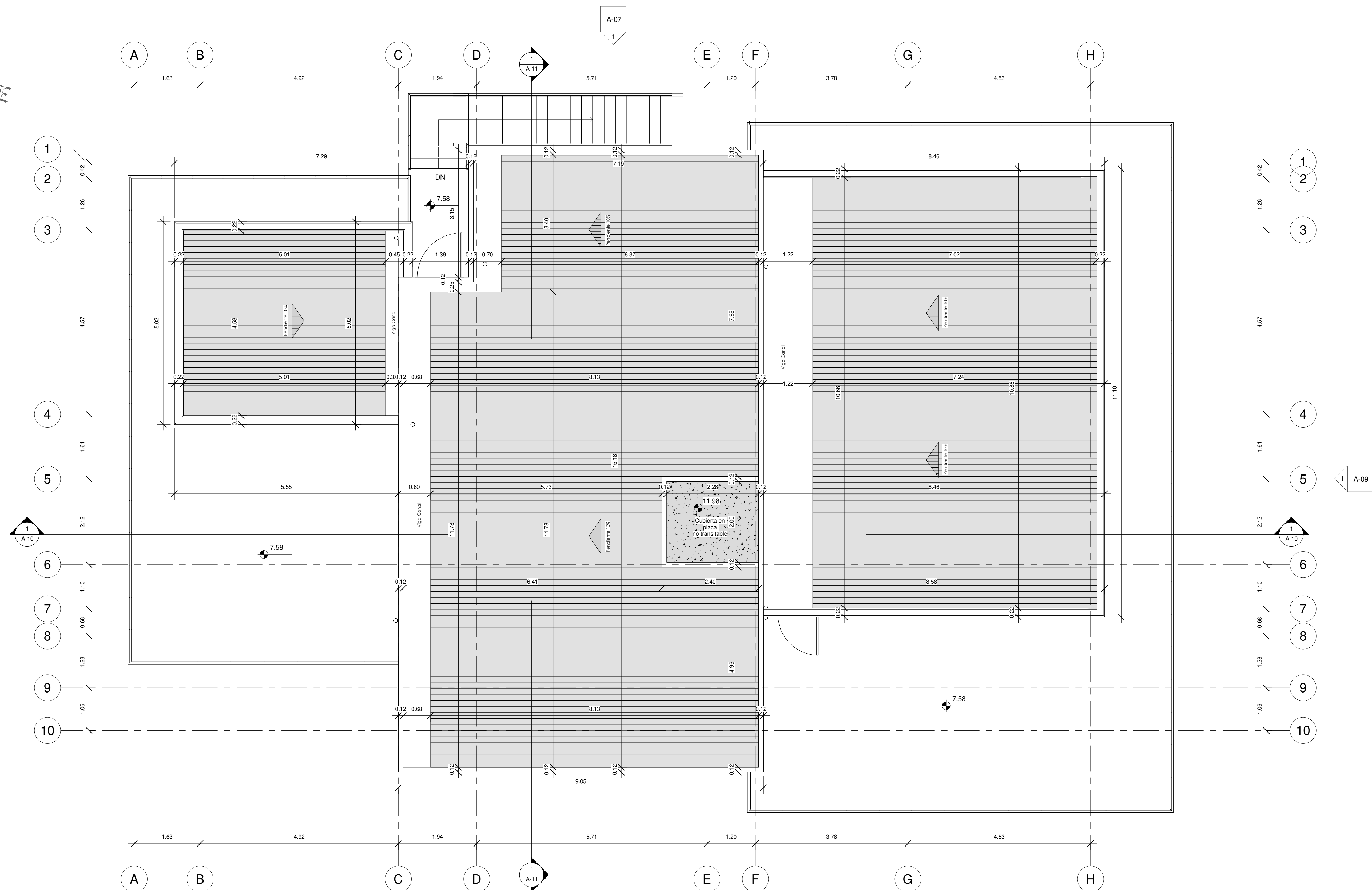
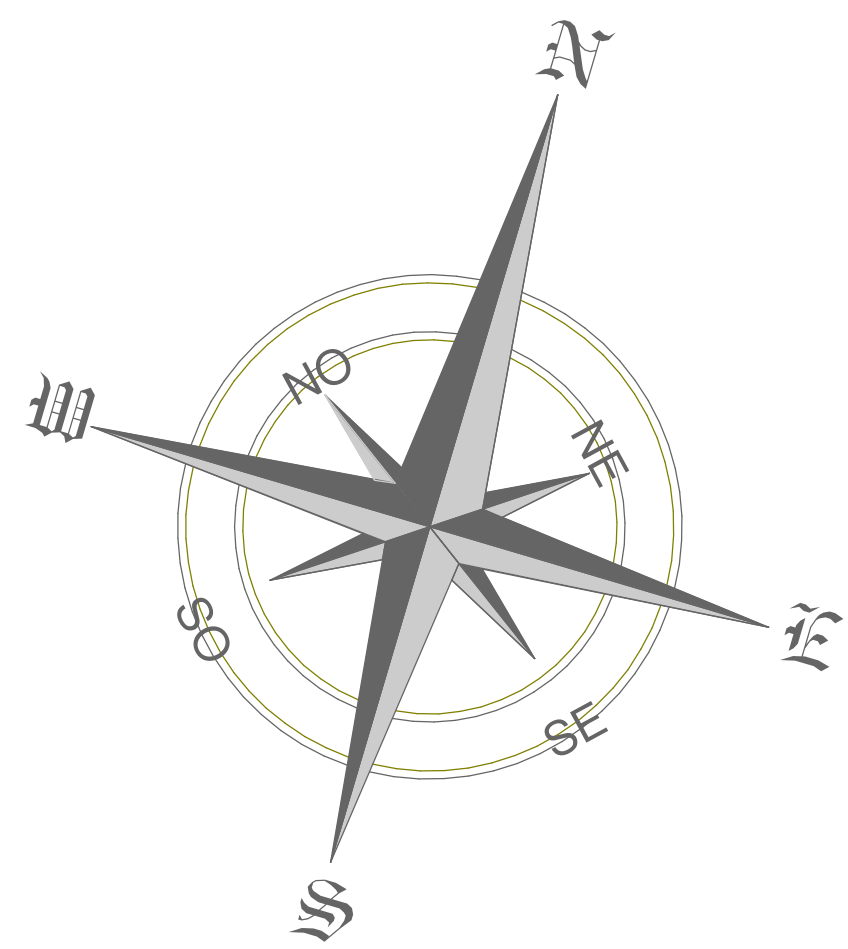

1 Cubierta  
1 : 50

CONTRATO FM-INFIVALLE-82  
CONSULTORIA-01-2021

**OBJETO:**  
Realizar los estudios de localización de lotes, de planta física, de diseño y planos, de impacto ambiental y sostenibilidad, requeridos en la evaluación de la adecuada infraestructura para la innovación en cada proyecto denominado "Estudio de prefactibilidad para la creación del distrito de innovación en el Valle del Cauca identificado con el BPIN 2018000100055"

**CONSULTOR:** U.T. Distrito de la Innovación  
**REPRESENTANTE LEGAL:**

**Arq. NELLA CAMACHO**  
NIT: 901475784-2  
**ARQUITECTO PROYECTISTA:**

**Arq. NELLA CAMACHO**  
Mat. A25292002 - 4011299

**VISTO BUENO SUPERVISOR:** FONDO MIXTO

**ARQ. MARÍA JULIANA LIZCANO**  
M.P. A1394622018-1107510269

**INTERVENTORIA:**  
**DIRECTOR INTERVENTORIA:**

**MARLON GIOVANY GOMEZ**  
**ESPECIALISTA INTERVENTORIA:**

**ARQ. JUAN CARLOS MORA**  
M.P 76700-41926-16739145

**ING. DIANA PATRICIA TRUJILLO MEDINA**  
M.P 76202092974-66984823

**PROYECTO:** DISTRITO DE INNOVACIÓN DEL VALLE DEL CAUCA

**NOTA:**  
Este documento y toda su información, conceptos, diseños y notas contenidas en él son propiedad intelectual del arquitecto. Por lo tanto no podrán ser copiadas o reproducidas sin su consentimiento escrito. El arquitecto no se hace responsable por la ejecución de la obra, sólo se hace responsable por la información contenida en los planos.

**Profesionales colaboradores:**  
**ARQ. JUAN DIEGO ROA**  
M.P. A1262020 - 1121949807

OBSERVACIONES	
	fecha

**Contenido:**  
Planta Arquitectónica de cubiertas

**ESCALA:** INDICADA **FECHA:** Octubre-2023

**PLANO N°:** A-05



1 Sur  
1 : 50

CONTRATO FM-INFIVALLE-82  
CONSULTORIA-01-2021

**OBJETO:**  
Realizar los estudios de localización de lotes, de planta física, de diseño y planos, de impacto ambiental y sostenibilidad, requeridos en la evaluación de la adecuada infraestructura para la innovación en cada proyecto denominado "Estudio de prefactibilidad para la creación del distrito de innovación en el Valle del Cauca identificado con el BPIN 2018000100055"

**CONSULTOR:** U.T. Distrito de la Innovación   
**REPRESENTANTE LEGAL:**

**Arq. NELLA CAMACHO**  
NIT: 901475784-2  
**ARQUITECTO PROYECTISTA:**

**Arq. NELLA CAMACHO**  
Mat. A25292002 - 4011299

**VISTO BUENO SUPERVISOR:**  FONDO MIXTO  
PARA LA PROMOCIÓN DEL DESARROLLO ECONÓMICO, SOCIAL Y LA GESTIÓN SOCIAL.

**ARQ. MARÍA JULIANA LIZCANO**  
M.P. A1394622018-1107510269

**INTERVENTORIA:**  
**DIRECTOR INTERVENTORIA:**

**MARLON GIOVANY GOMEZ**  
**ESPECIALISTA INTERVENTORIA:**

**ARQ. JUAN CARLOS MORA**  
M.P 76700-41926-16739145

**ING. DIANA PATRICIA TRUJILLO MEDINA**  
M.P 76202092974-66984823

**PROYECTO:**  DISTRITO DE INNOVACIÓN DEL VALLE DEL CAUCA

**NOTA:**  
Este documento y toda su información, conceptos, diseños y notas contenidas en él son propiedad intelectual del arquitecto. Por lo tanto no podrán ser copiadas o reproducidas sin su consentimiento escrito. El arquitecto no se hace responsable por la ejecución de la obra, sólo se hace responsable por la información contenida en los planos.

**Profesionales colaboradores:**  
**ARQ. JUAN DIEGO ROA**  
M.P. A1262020 - 1121949807

OBSERVACIONES	
	fecha

**Contenido:**  
Fachada principal

**ESCALA:** INDICADA **FECHA:** Octubre-2023

**PLANO N°:** A-06



1 Norte  
1 : 50



CONTRATO FM-INFIVALLE-82  
CONSULTORIA-01-2021

**OBJETO:**

Realizar los estudios de localización de lotes, de planta física, de diseño y planos, de impacto ambiental y sostenibilidad, requeridos en la evaluación de la adecuada infraestructura para la innovación en cada proyecto denominado "Estudio de prefactibilidad para la creación del distrito de innovación en el Valle del Cauca identificado con el BPIN 2018000100055"

**CONSULTOR:**



**REPRESENTANTE LEGAL:**

Arq. NELLA CAMACHO  
NIT: 901475784-2

**ARQUITECTO PROYECTISTA:**

Arq. NELLA CAMACHO  
Mat. A25292002 - 4011299

**VISTO BUENO SUPERVISOR:**



ARQ. MARÍA JULIANA LIZCANO  
M.P. A1394622018-1107510269

**INTERVENTORIA:**

**DIRECTOR INTERVENTORIA:**

MARLON GIOVANY GOMEZ

**ESPECIALISTA INTERVENTORIA:**

ARQ. JUAN CARLOS MORA  
M.P 76700-41926-16739145

ING. DIANA PATRICIA TRUJILLO MEDINA  
M.P 76202092974-66984823

**PROYECTO:**



DISTRITO DE INNOVACIÓN  
DEL VALLE DEL CAUCA

**NOTA:**

Este documento y toda su información, conceptos, diseños y notas contenidas en él son propiedad intelectual del arquitecto. Por lo tanto no podrán ser copiadas o reproducidas sin su consentimiento escrito. El arquitecto no se hace responsable por la ejecución de la obra, sólo se hace responsable por la información contenida en los planos.

**Profesionales colaboradores:**

ARQ. JUAN DIEGO ROA  
M.P. A1262020 - 1121949807

**OBSERVACIONES**

**Contenido:**

Fachada Posterior

ESCALA:  
INDICADA

FECHA:  
Octubre-2023

**PLANO N°:**

A-07

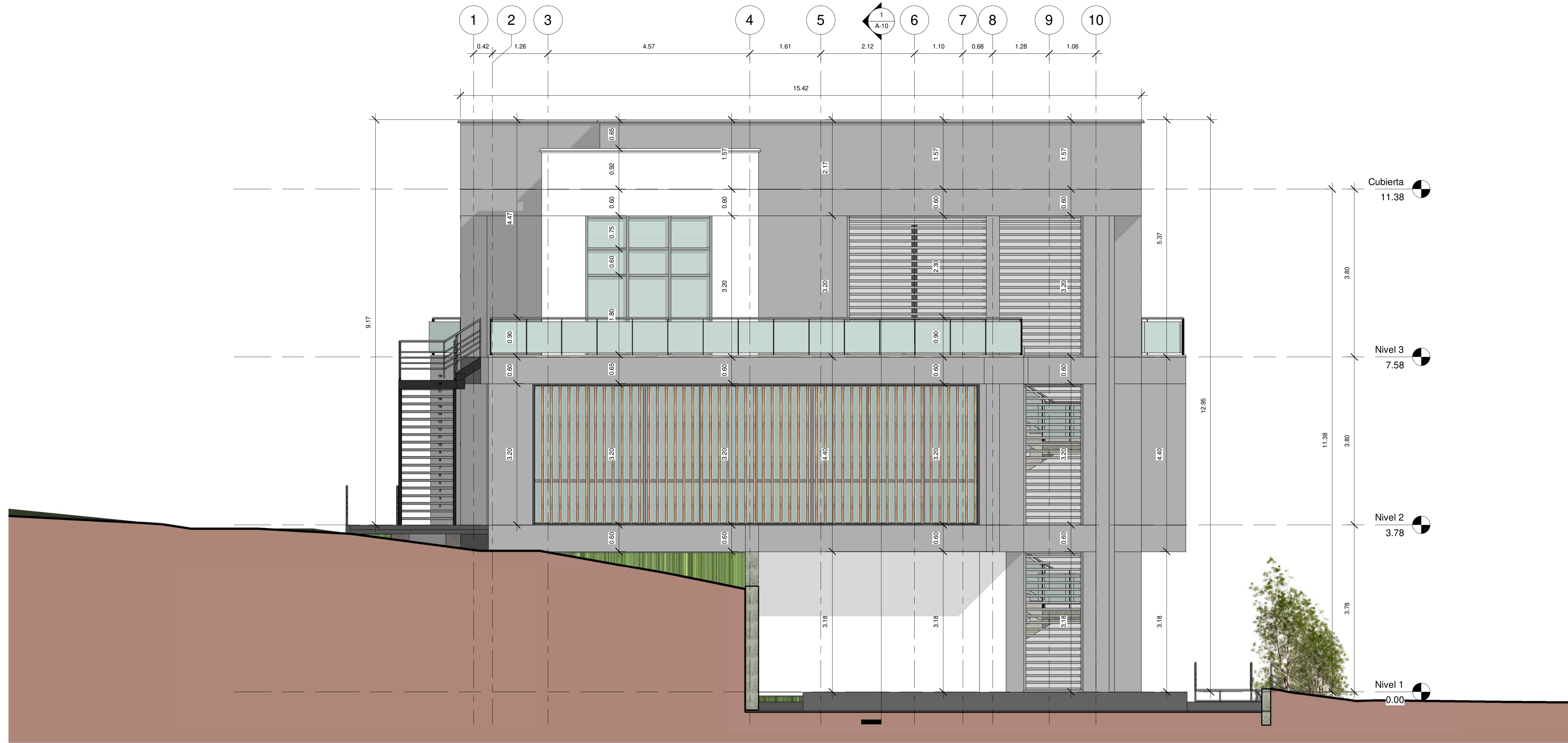

1 Oeste  
1 : 50

CONTRATO FM-INFIVALLE-82  
CONSULTORIA-01-2021

**OBJETO:**  
Realizar los estudios de localización de lotes, de planta física, de diseño y planos, de impacto ambiental y sostenibilidad, requeridos en la evaluación de la adecuada infraestructura para la innovación en cada proyecto denominado "Estudio de prefactibilidad para la creación del distrito de innovación en el Valle del Cauca identificado con el BPIN 2018000100055"

**CONSULTOR:** U.T. Distrito de la Innovación  
**REPRESENTANTE LEGAL:**

**Arq. NELLA CAMACHO**  
NIT: 901475784-2  
**ARQUITECTO PROYECTISTA:**

**Arq. NELLA CAMACHO**  
Mat. A25292002 - 4011299

**VISTO BUENO SUPERVISOR:** FONDO MIXTO

**ARQ. MARÍA JULIANA LIZCANO**  
M.P. A1394622018-1107510269

**INTERVENTORIA:**  
**DIRECTOR INTERVENTORIA:**

**MARLON GIOVANY GOMEZ**  
**ESPECIALISTA INTERVENTORIA:**

**ARQ. JUAN CARLOS MORA**  
M.P. 76700-41926-16739145

**ING. DIANA PATRICIA TRUJILLO MEDINA**  
M.P. 76202092974-66984823

**PROYECTO:** DISTRITO DE INNOVACIÓN DEL VALLE DEL CAUCA

**NOTA:**  
Este documento y toda su información, conceptos, diseños y notas contenidas en él son propiedad intelectual del arquitecto. Por lo tanto no podrán ser copiadas o reproducidas sin su consentimiento escrito. El arquitecto no se hace responsable por la ejecución de la obra, sólo se hace responsable por la información contenida en los planos.

**Profesionales colaboradores:**  
**ARQ. JUAN DIEGO ROA**  
M.P. A1262020 - 1121949807

OBSERVACIONES	fecha

**Contenido:**  
Fachada Oeste

**ESCALA:** INDICADA **FECHA:** Octubre-2023

**PLANO N°:** A-08



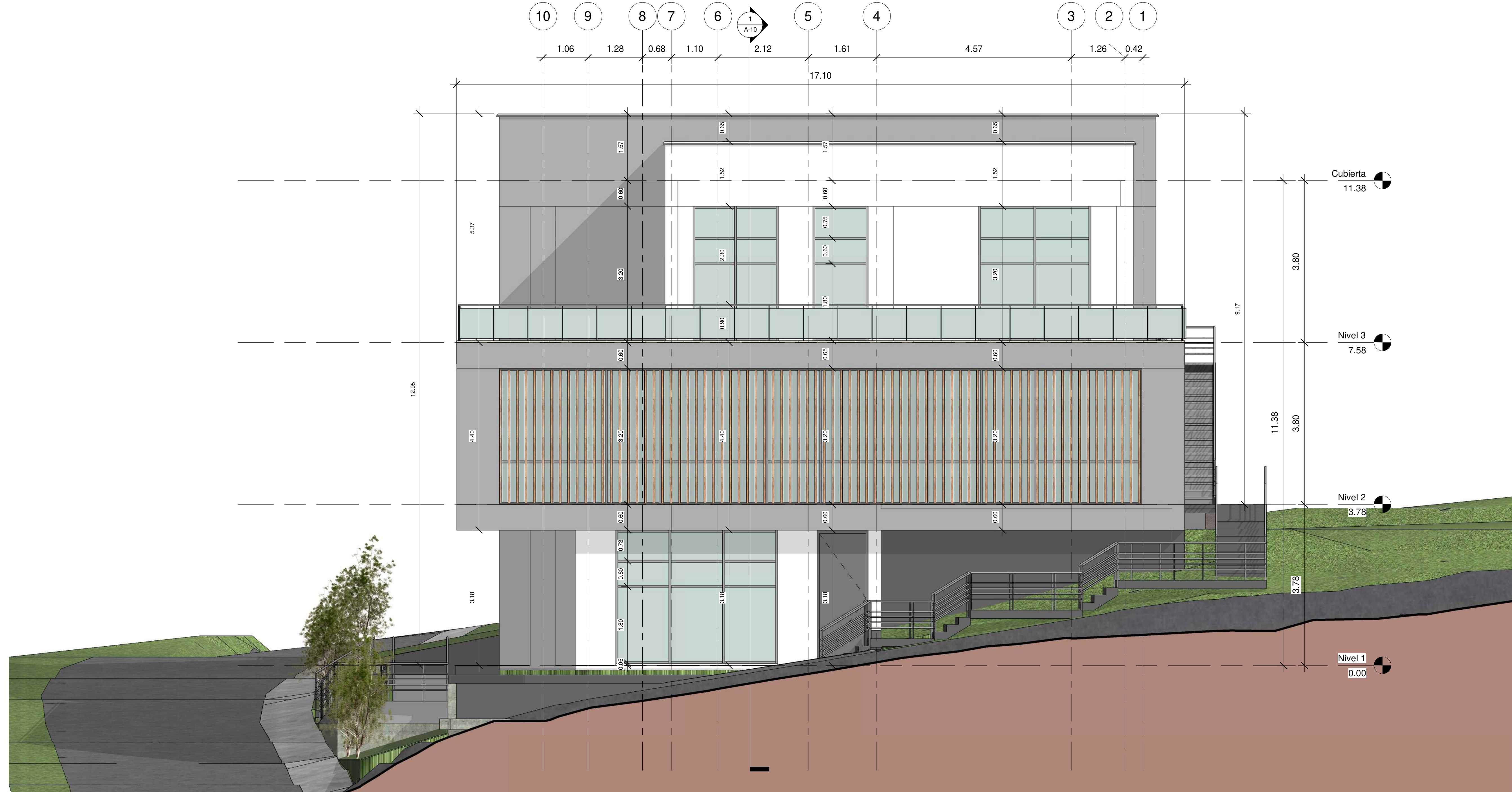

1 Este  
1 : 50

CONTRATO FM-INFIVALLE-82  
CONSULTORIA-01-2021

**OBJETO:**  
Realizar los estudios de localización de lotes, de planta física, de diseño y planos, de impacto ambiental y sostenibilidad, requeridos en la evaluación de la adecuada infraestructura para la innovación en cada proyecto denominado "Estudio de prefactibilidad para la creación del distrito de innovación en el Valle del Cauca identificado con el BPIN 2018000100055"

**CONSULTOR:** U.T. Distrito de la Innovación  
**REPRESENTANTE LEGAL:**

**Arq. NELLA CAMACHO**  
NIT: 901475784-2

**ARQUITECTO PROYECTISTA:**

**Arq. NELLA CAMACHO**  
Mat. A25292002 - 4011299

**VISTO BUENO SUPERVISOR:** FONDO MIXTO

**ARQ. MARÍA JULIANA LIZCANO**  
M.P. A1394622018-1107510269

**INTERVENTORIA:**  
**DIRECTOR INTERVENTORIA:**

**MARLON GIOVANY GOMEZ**

**ESPECIALISTA INTERVENTORIA:**

**ARQ. JUAN CARLOS MORA**  
M.P. 76700-41926-16739145

**ING. DIANA PATRICIA TRUJILLO MEDINA**  
M.P. 76202092974-66984823

**PROYECTO:** DISTRITO DE INNOVACIÓN DEL VALLE DEL CAUCA

**NOTA:**  
Este documento y toda su información, conceptos, diseños y notas contenidas en él son propiedad intelectual del arquitecto. Por lo tanto no podrán ser copiadas o reproducidas sin su consentimiento escrito. El arquitecto no se hace responsable por la ejecución de la obra, sólo se hace responsable por la información contenida en los planos.

**Profesionales colaboradores:**  
**ARQ. JUAN DIEGO ROA**  
M.P. A1262020 - 1121949807

OBSERVACIONES	fecha

**Contenido:**  
Fachada Este

**ESCALA:** INDICADA      **FECHA:** Octubre-2023

**PLANO N°:** A-09

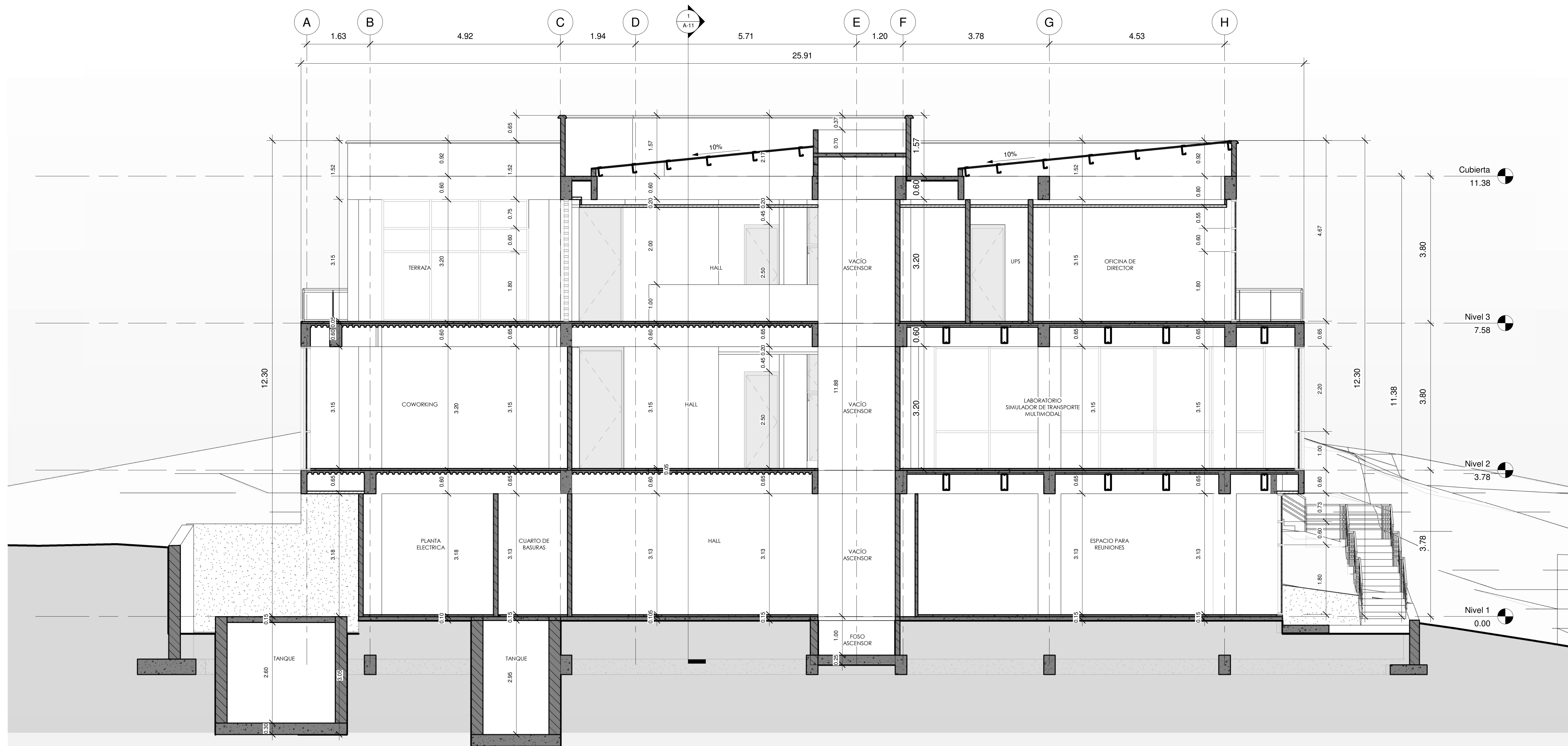

1 Corte Longitudinal A-A  
1 : 50



CONTRATO FM-INFIVALLE-82  
CONSULTORIA-01-2021

**OBJETO:**

Realizar los estudios de localización de lotes, de planta física, de diseño y planos, de impacto ambiental y sostenibilidad, requeridos en la evaluación de la adecuada infraestructura para la innovación en cada proyecto denominado "Estudio de prefactibilidad para la creación del distrito de innovación en el Valle del Cauca identificado con el BPIN 2018000100055"

**CONSULTOR:** U.T. Distrito de la Innovación

**REPRESENTANTE LEGAL:**

**Arq. NELLA CAMACHO**  
NIT: 901475784-2

**ARQUITECTO PROYECTISTA:**

**Arq. NELLA CAMACHO**  
Mat. A25292002 - 4011299

**VISTO BUENO SUPERVISOR:** FONDO MIXTO

**ARQ. MARÍA JULIANA LIZCANO**  
M.P. A1394622018-1107510269

**INTERVENTORIA:**  
**DIRECTOR INTERVENTORIA:**

**MARLON GIOVANY GOMEZ**  
**ESPECIALISTA INTERVENTORIA:**

**ARQ. JUAN CARLOS MORA**  
M.P. 76700-41926-16739145

**ING. DIANA PATRICIA TRUJILLO MEDINA**  
M.P. 76202092974-66984823

**PROYECTO:** DISTRITO DE INNOVACIÓN DEL VALLE DEL CAUCA

DISTRITO DE INNOVACIÓN DEL VALLE DEL CAUCA

**NOTA:**

Este documento y toda su información, conceptos, diseños y notas contenidas en él son propiedad intelectual del arquitecto. Por lo tanto no podrán ser copiadas o reproducidas sin su consentimiento escrito. El arquitecto no se hace responsable por la ejecución de la obra, sólo se hace responsable por la información contenida en los planos.

Profesionales colaboradores:

**ARQ. JUAN DIEGO ROA**  
M.P. A1262020 - 1121949807

**OBSERVACIONES**

	fecha

**Contenido:**  
Corte Longitudinal A-A

**ESCALA:** INDICADA  
**FECHA:** Octubre-2023

**PLANO N°:**  
**A-10**

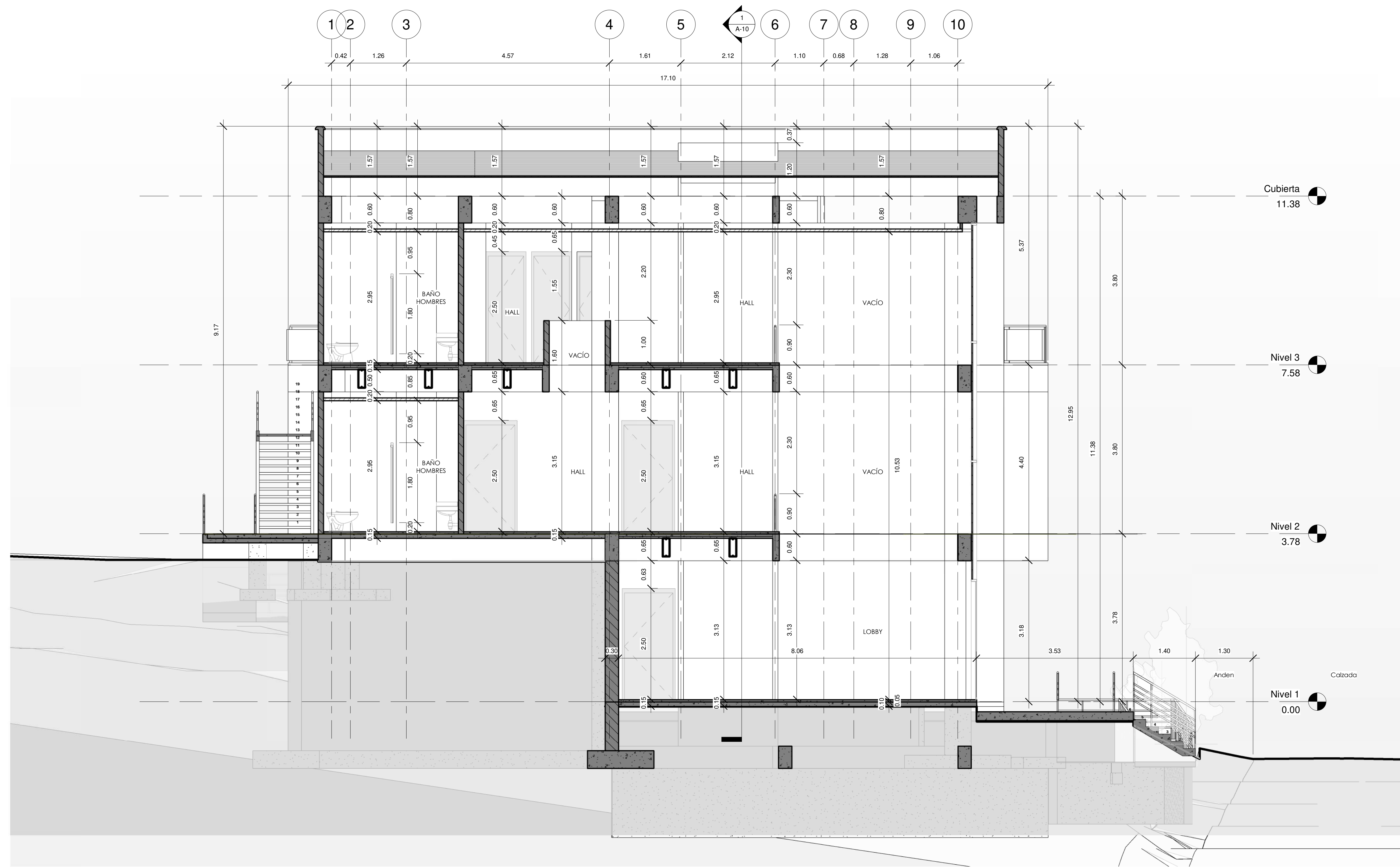

1 Corte Transversal B-B  
1 : 50

CONTRATO FM-INFIVALLE-82  
CONSULTORIA-01-2021

**OBJETO:**  
Realizar los estudios de localización de lotes, de planta física, de diseño y planos, de impacto ambiental y sostenibilidad, requeridos en la evaluación de la adecuada infraestructura para la innovación en cada proyecto denominado "Estudio de prefactibilidad para la creación del distrito de innovación en el Valle del Cauca identificado con el BPIN 2018000100055"

**CONSULTOR:** U.T. Distrito de la Innovación  
**REPRESENTANTE LEGAL:**

**Arq. NELLA CAMACHO**  
NIT: 901475784-2  
**ARQUITECTO PROYECTISTA:**

**Arq. NELLA CAMACHO**  
Mat. A25292002 - 4011299

**VISTO BUENO SUPERVISOR:** FONDO MIXTO PARA LA INNOVACIÓN DEL DEPARTAMENTO DEL VALLE DEL CAUCA

**ARQ. MARÍA JULIANA LIZCANO**  
M.P. A1394622018-1107510269

**INTERVENTORIA:**  
**DIRECTOR INTERVENTORIA:**

**MARLON GIOVANY GOMEZ**  
**ESPECIALISTA INTERVENTORIA:**

**ARQ. JUAN CARLOS MORA**  
M.P. 76700-41926-16739145

**ING. DIANA PATRICIA TRUJILLO MEDINA**  
M.P. 76202092974-66984823

**PROYECTO:** DISTRITO DE INNOVACIÓN DEL VALLE DEL CAUCA

**NOTA:**  
Este documento y toda su información, conceptos, diseños y notas contenidas en él son propiedad intelectual del arquitecto. Por lo tanto no podrán ser copiadas o reproducidas sin su consentimiento escrito. El arquitecto no se hace responsable por la ejecución de la obra, sólo se hace responsable por la información contenida en los planos.

**Profesionales colaboradores:**  
**ARQ. JUAN DIEGO ROA**  
M.P. A1262020 - 1121949807

OBSERVACIONES	fecha

**Contenido:**  
Corte Transversal B-B

**ESCALA:** INDICADA **FECHA:** Octubre-2023

**PLANO N°:** A-11